



MAG

ATIVOS ESTRUTURADOS



Este material é publicado somente com o propósito de divulgação de informações e não deve ser considerado como uma oferta de venda, nem tampouco como uma recomendação de investimento em nenhum dos valores mobiliários aqui citados. As informações contidas nesta apresentação não podem ser consideradas como única fonte de informações no processo decisório do investidor, que, antes de tomar qualquer decisão, deverá realizar uma avaliação minuciosa do produto e respectivos riscos, face aos seus objetivos pessoais e ao seu perfil de risco ("Suitability"). Todos os julgamentos e estimativas aqui contidos são apenas exposições de opiniões até a presente data e podem mudar, sem prévio aviso, a qualquer momento. Performance passada não é necessariamente garantia de performance futura. Os investidores em fundos de crédito não são garantidos pelo administrador ou por qualquer mecanismo de seguro ou ainda, pelo fundo garantidor de crédito - FGC. É recomendada a leitura cuidadosa do Formulário de Informações Complementares e regulamento do fundo de investimento pelo investidor ao aplicar seus recursos.



QUEM SOMOS*

MAG
ATIVOS ESTRUTURADOS

A MAG Ativos Estruturados foi criada com o propósito de oferecer soluções em crédito estruturado, combinando uma gestão independente, pautada por uma diligente seleção de ativos e análise de crédito, com a estrutura operacional, os processos e a governança do ecossistema **MAG Investimentos**.

A estrutura conta com suporte das áreas de risco, compliance, operações, jurídico e relacionamento com investidores, permitindo que a equipe de gestão concentre seus esforços na construção e acompanhamento das estratégias.



Gestão especializada

Equipe com mais de 14 anos de experiência em crédito estruturado e FIDCs



Governança e controles

Processos e estrutura institucional alinhados às práticas do mercado.



Alinhamento de interesses

Estratégias desenvolvidas com foco em preservação de capital e geração de valor no longo prazo.



Ecossistema MAG Investimentos

Inserida em uma plataforma com mais de R\$ 20 bilhões sob gestão e atuação junto a investidores institucionais e plataformas.



LINHA DO TEMPO*





SÓCIOS E GESTORES RESPONSÁVEIS

ORGANOGRAMA

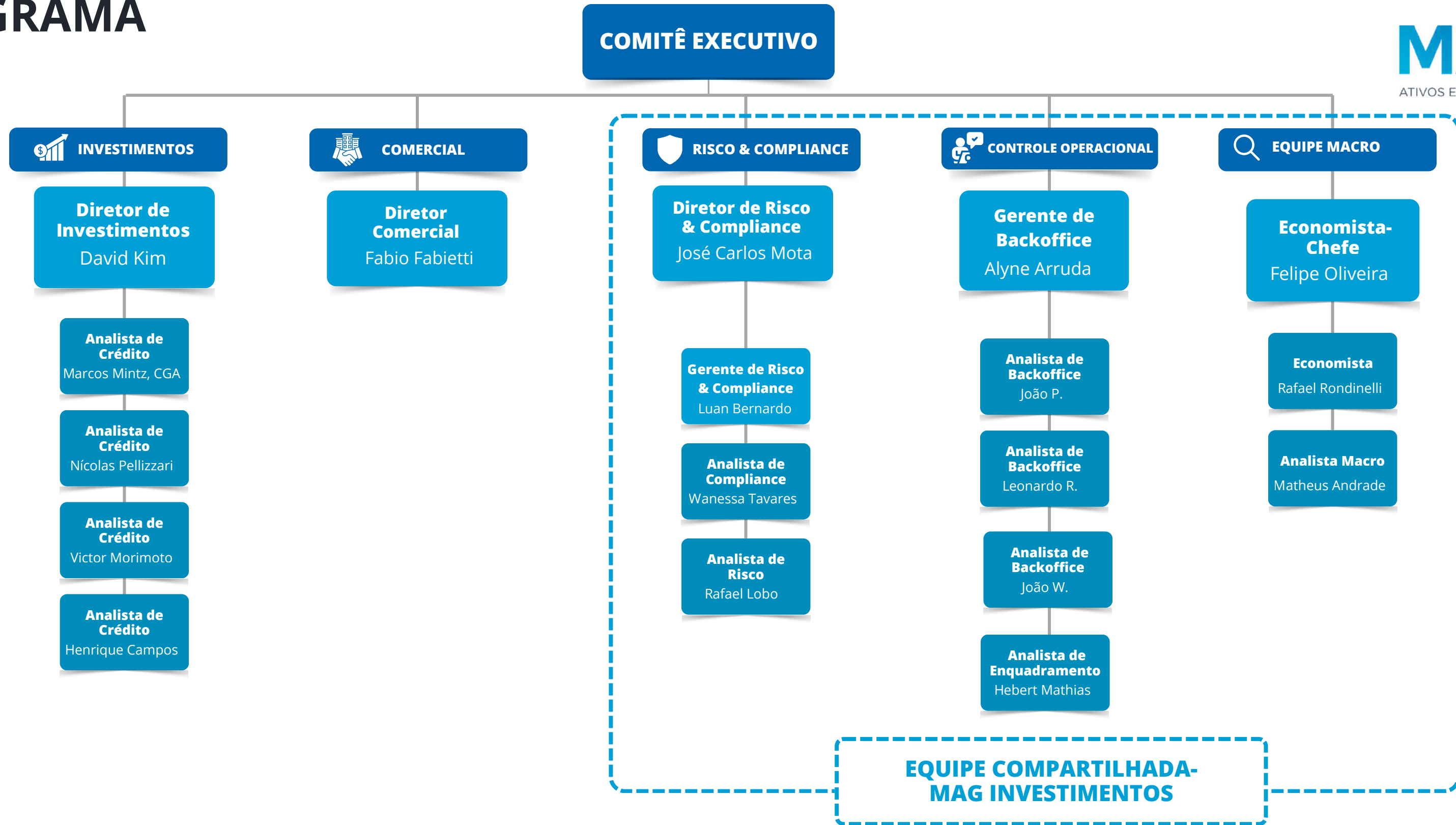

*Fonte: MAG Investimentos, informações institucionais disponíveis em www.maginvestimentos.com.br. Acesso em juho de 2026.

TIME

David Kim, CFP®

Diretor de Investimentos

Portfolio Manager e Diretor CVM responsável pela gestão de fundos e estratégia de crédito. Profissional com mais de 20 anos de experiência no mercado financeiro, foi sócio e fundador da More Invest e da Mainstay Asset Management. Formado em Engenharia de Produção pela Escola Politécnica da Universidade de São Paulo e certificado pela Planejar como profissional CFP®.

Fabio Fabietti

Diretor Comercial

Profissional com mais de 25 anos de experiência no mercado financeiro, com sólida atuação nas áreas de derivativos, commodities, estruturação de operações de dívida e, posteriormente, private banking. Ao longo de sua trajetória, ocupou posições de destaque em instituições como More Invest, onde foi sócio, Banco Rabobank, Czarnikow Trading, Capitale, HSBC e Coinvalores, entre outras. Graduado em Administração de Empresas pela PUC-SP e atualmente é responsável pela área de Relacionamento com Investidores da MAG Ativos Estruturados.

Marcos Mintz, CGA

Analista de Crédito

Iniciou a carreira como Sales de Crédito Privado no Bradesco BBI em 2019, onde atuou na distribuição e estruturação de ativos de crédito com foco em investidores institucionais. Após conclusão de curso de Crédito Privado e Estruturado na FK Partners, integrou o time da More Invest em 2022, atuando como Analista de Crédito Estruturado. Atualmente é Analista de Crédito da MAG. Formado em Ciências Econômicas pelo INSPER.

Henrique Campos

Analista de Crédito

Analista de Crédito da MAG, com ampla experiência no mercado de crédito e securitização, acumulando mais de 20 anos de experiência tendo atuado em agências de rating nacionais e na More Invest. Formado em Administração pelo Mackenzie, tem especialização em finanças pela EESP FGV e atualmente é CFA Level III candidate.

Victor Morimoto

Analista de Crédito

Profissional com mais de 5 anos de experiência, com passagens no BackOffice e posteriormente na área de crédito da gestora More Invest. Atualmente, é analista Quantitativo de Crédito da MAG e CFA Level III candidate. Formou-se em Administração de Empresas pela Fundação Getúlio Vargas em São Paulo.

Nícolas Pellizzari

Analista de Crédito

Profissional com mais de 4 anos de experiência, com passagens no BackOffice e posteriormente na área de crédito da gestora More Invest. Atualmente, é Analista de Crédito na MAG. Formado em Engenharia Ambiental pela Escola Politécnica da USP.

ESTRUTURA ORGANIZACIONAL



COMITÊ DE INVESTIMENTO

Reunião mensal, composta por um comitê para discutir os cenários macroeconômicos e os impactos em nossos ativos



GESTÃO DE CRÉDITO

Reunião quinzenal, composta pela equipe de gestão e risco que delibera sobre novas operações/emissores e exposição de crédito das carteiras



RELAÇÃO COM INVESTIDOR

Responsável pela comunicação e transparência com os investidores, o R.I., fornece informações relevantes e mantém um canal de relacionamento com os clientes

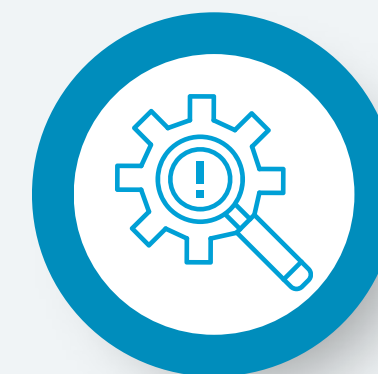

COMPLIANCE

Reunião mensal composta pela Diretoria de Compliance e Risco. Delibera e define as regras, procedimentos e controles internos para mitigação de risco institucional, regulatório, operacional, de imagem e formas de garantir um programa de compliance eficiente e seus impactos na empresa



RISCO

Reunião bimestral ou extraordinária formada pela Diretoria de Risco e Operações. Discute e delibera sobre ações a serem tomadas pelo gestor mediante grandes oscilações de risco registradas nos fundos e nas carteiras

NOSSOS FUNDOS



**MCA INSTITUCIONAL
FIC FIM CP**



MHX CP FICFIDC RL

FUNDOS DE RENDA FIXA E CRÉDITO PRIVADO

Análise

Através de filtros quantitativos e qualitativos, buscamos oportunidades de alocação em crédito. Nesta etapa realizamos diligências e elaboramos os dossiês de crédito que analisam risco do negócio (setorial e competição) e também financeiro (alavancagem/fluxo financeiro)

Comitê de Crédito

Possui frequência quinzenal/extraordinário e delibera sobre aprovação do emissor, emissão, limites de crédito e estratégias de alocação, sempre com registro em ata assinada por seus integrantes

Controle de Crédito

Paralelamente à equipe de gestão, a área de risco verifica o enquadramento dos limites de exposição aprovados em comitê e também os limites de regulamento (mandato de cada fundo). Foco maior no risco de liquidez

Monitoramento

A equipe de gestão acompanha os investimentos e verifica sua aderência quanto ao objetivo definido e a relação risco/retorno, revisando os limites de crédito, os limites de concentração e as classificações de risco

Mitigação do Risco

Tanto a equipe de gestão como de risco buscam mitigar possíveis riscos, podendo convocar extraordinariamente um comitê para deliberar sobre alterações nos limites de crédito, bem como aumentar/diminuir as concentrações nos ativos de crédito

MCA INSTITUCIONAL FIC FIM CP

CARACTERÍSTICA

Benchmark: CDI

Expectativa de Retorno: CDI + 3,50%

Taxa de adm.: 1,10% a.a.

Taxa de perf.: 20% do que exceder 100% do CDI

Aplicação mínima: R\$ 100,00

Liquidez: D + 90

PL Médio 12 Meses: 167.540.908

ESTRATÉGIA

Carteira composta por cotas sênior de FIDCs e rating <A

NÍVEL DE RISCO

MODERADO

RENTABILIDADE ACUMULADA

Junho/2026

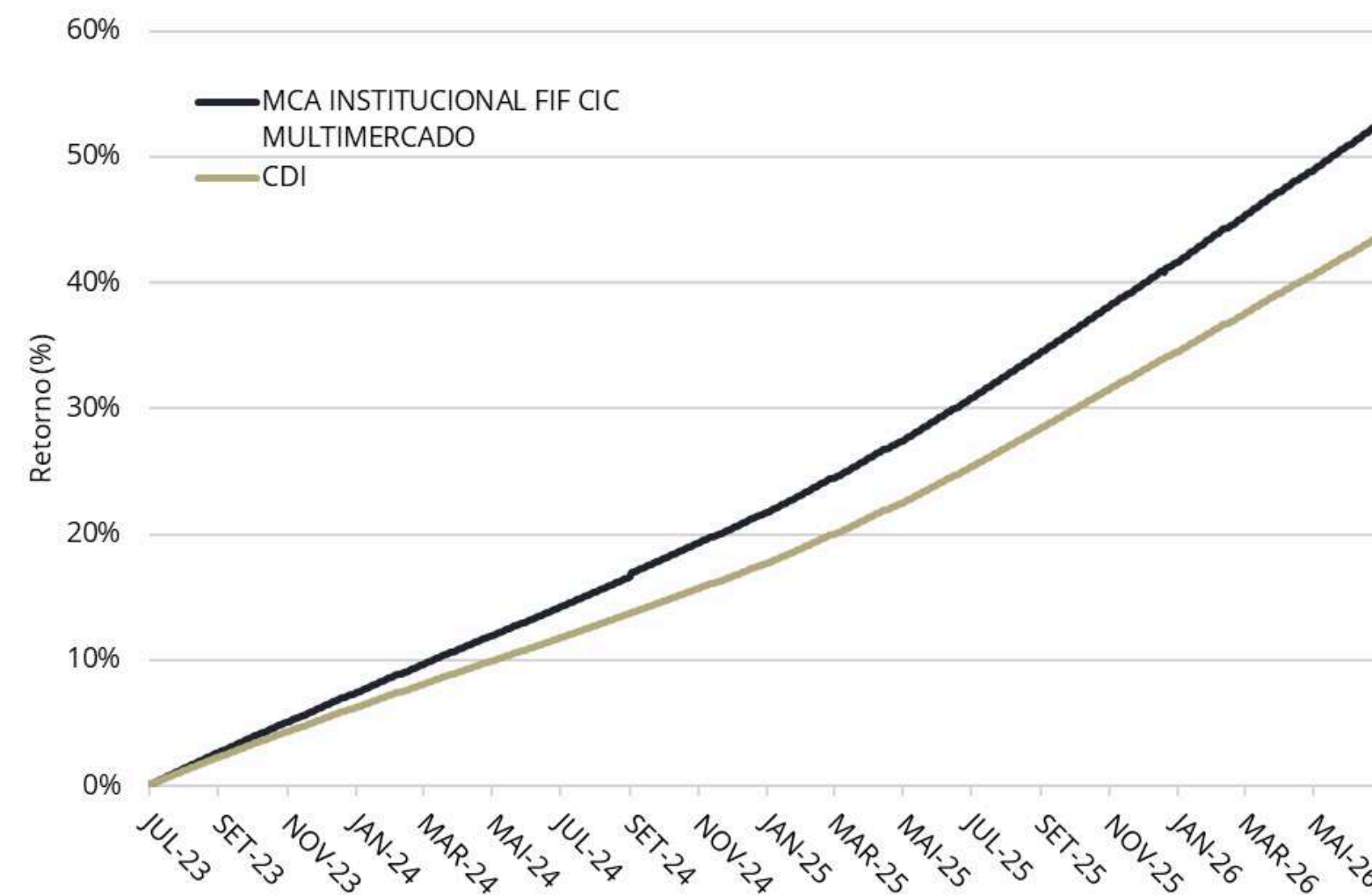

RETORNO%

	Mês	Ano	6 Meses	12 Meses	24 Meses	Acum.
Fundo	1,26	7,78	8,05	16,86	33,84	52,46
CDI	1,12	6,85	7,08	14,78	28,75	43,60
% CDI	113	114	114	114	118	120

MHX CP FICFIDC RL

CARACTERÍSTICA

Benchmark: CDI

Expectativa de Retorno: CDI + 5,00%

Taxa de adm.: 1,17% a.a.

Taxa de perf.: 20% do que exceder 100% do CDI

Aplicação mínima: R\$ 100,00

Liquidez: D + 91

PL Médio 12 Meses: R\$ 195.631.382

ESTRATÉGIA

Carteira composta por cotas sênior e mezanino de FIDCs.

NÍVEL DE RISCO

ARROJADO

RENTABILIDADE ACUMULADA

Junho/2026

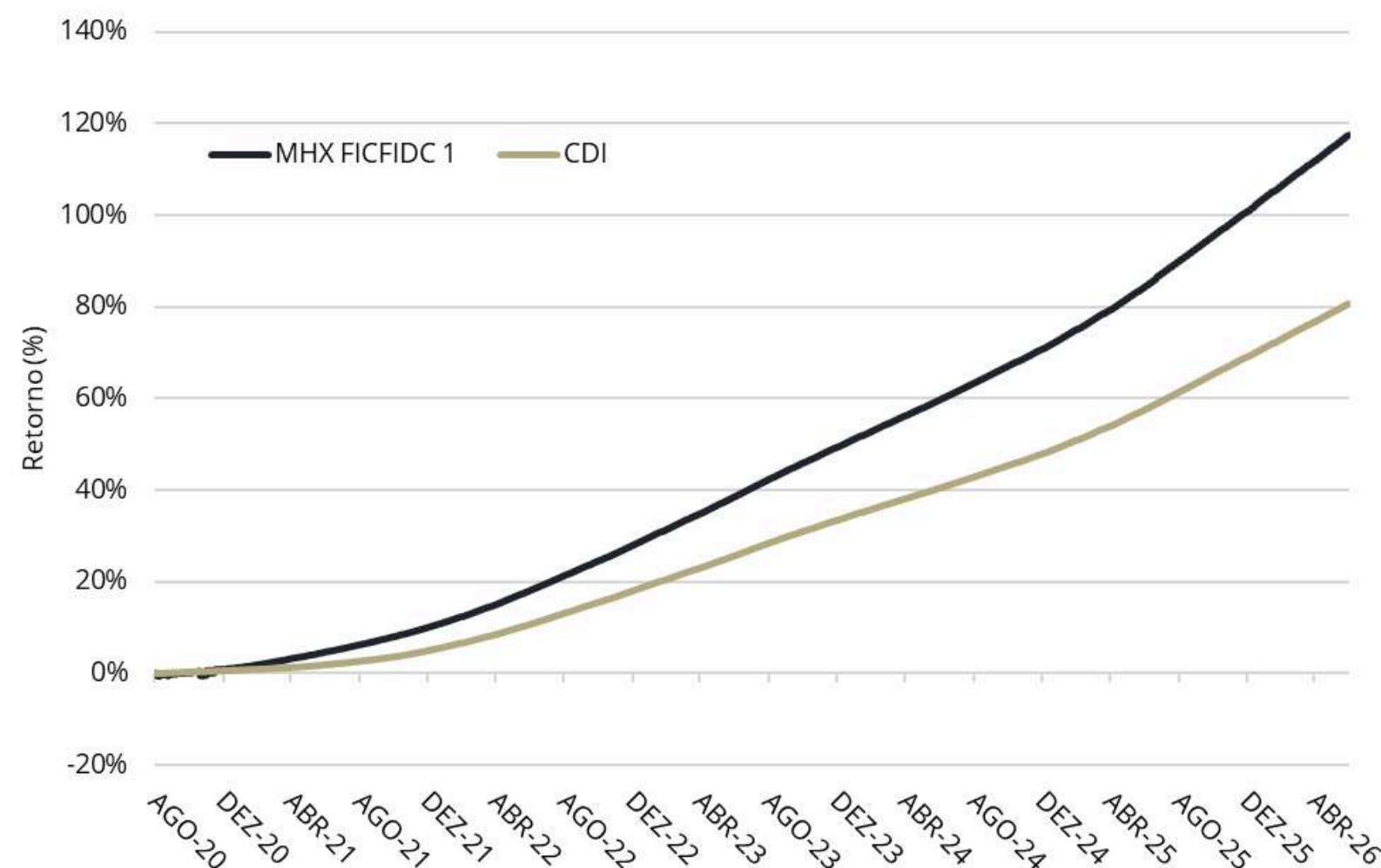

RETORNO%

	Mês	Ano	6 Meses	12 Meses	24 Meses	Acum.
Fundo	1,35	8,31	8,60	18,12	36,36	117,58
CDI	1,12	6,85	7,08	14,78	28,75	80,72
% CDI	120	121	121	123	126	146

PORQUE INVESTIR EM FIDCS?





ATIVOS ESTRUTURADOS

DISCLAIMER

A MAG Ativos Estruturados Gestora de Recursos ("MAG Ativos Estruturados"), não comercializa ou distribui cotas de fundos de investimentos ou qualquer outro valor mobiliário. As informações contidas neste documento têm caráter meramente informativo e não constituem qualquer tipo de aconselhamento de investimentos ou oferta para aquisição de valores mobiliários. O conteúdo deste material é limitado e não deve ser usado pelos destinatários como única base para tomada de decisão de investimentos. Investimentos nos mercados financeiros e de capitais estão sujeitos a riscos de perda do capital investido, não representando a rentabilidade obtida no passado garantia de rentabilidade futura. Caso os fundos de investimento aplicados, utilizem estratégias com derivativos como parte integrante de sua política de investimentos, tais estratégias, da forma como forem adotadas, poderão resultar em perdas patrimoniais para seus cotistas, sendo possível a ocorrência de patrimônio líquido negativo e a consequente necessidade de novos aportes. Os fundos de investimento não contam com garantia do respectivo administrador, do gestor da carteira, de qualquer mecanismo de seguro ou, ainda, do Fundo Garantidor de Créditos – FGC, portanto ao investidor, é recomendada a leitura cuidadosa e completa do prospecto e do regulamento dos fundos de investimento e demais valores mobiliários, antes de tomar a decisão de aplicar seus recursos, bem como, a partir delas, estar ciente dos riscos inerentes aos diversos mercados em que os ativos relacionados atuam e, conseqüentemente, as possíveis variações no patrimônio investido. O investidor deve buscar aconselhamento profissional com relação aos aspectos tributários, regulatórios e outros que sejam relevantes à sua condição específica. Ainda que o gestor possa manter sistemas de gerenciamento de riscos, não há garantia de eliminação da possibilidade de perdas para os fundos de investimento e para o investidor. Para avaliação da performance dos fundos de investimento, é recomendável uma análise de períodos de, no mínimo, 12 (doze) meses. Sobre os ganhos auferidos, há a incidência de tributação. A rentabilidade divulgada é líquida de taxa de administração e de taxa de performance e não é líquida de impostos. Os produtos e serviços mencionados podem não estar disponíveis em todas as categorias de investidores. A MAG Ativos Estruturados, seus administradores e funcionários isentam-se da responsabilidade sobre quaisquer danos resultantes direta ou indiretamente da utilização das informações contidas neste material, não se responsabilizando por eventuais inexatidões, omissões ou erros cometidos por suas fontes. Eventuais informações relativas à expectativa de resultados futuros que constam neste relatório são baseadas em simulações, sendo que os resultados reais poderão ser significativamente diferentes. As comparações a certos índices de mercado foram incluídas apenas para referência e não representam garantia de retorno pela MAG Ativos Estruturados. O conteúdo deste material não deverá ser reproduzido, distribuído ou publicado sob qualquer propósito, sem o prévio consentimento e autorização da MAG Ativos Estruturados. Os regulamentos dos fundos geridos pela MAG Ativos Estruturados, estão disponíveis no site da CVM (www.cvm.gov.br), bem como no Administrador.

*O presente material, sua existência e seu conteúdo são de natureza confidencial e é direcionado exclusivamente para conhecimento da pessoa a quem foi endereçado e entregue. Este documento não poderá ser reproduzido ou transmitido a terceiros, total ou parcialmente, exceto se expressamente autorizado pela MAG Ativos Estruturados.



OBRIGADO!

Quer saber mais ou tem alguma dúvida? Nossos especialistas estão à sua disposição.

MAG

ATIVOS ESTRUTURADOS

MAG ATIVOS ESTRUTURADORS LTDA

Av. Pres. J. Kubitschek, 1830, 14º, Torre 3
Itaim Bibi - São Paulo

Tel.:+55 (11) 3188-4950



maginvestimentos.com.br